

INFORMATIVO. ADRROL IND DE AUTO PÇ LTDA.

Rolamentos de Cardans linha original sem graxeiro



R-001-Original(88107)35mm de eixo cardan.

-GM-FORD-VW.

R-002-Original-(88508) 40mm de eixo cardan.

AGRALE-FORD-GM-M BENS-VW-FIAT IVECO-

R-003-Original.(88509) 45mm de eixo de cardan.

IVECO-FORD-GM-MBENS-VW.

R-004-Original. (88510) 50mm de eixo cardan.

FORD-M BENS-VW.

R-005-Original-(88511) 55mm de eixo cardan.

MERCEDES BENS.

R-006- Original- (8 8 5 1 2) 60mm de eixo cardan.

M BENS-FORD-IVECO-VW-VOLVO.

Rolamentos de cardans linha original com graxei



ADR-001-ORIGINAL(8 8 1 0 7)35mm de eixo cardan.

ADR-002-ORIGINAL(8 8 5 0 8) 40mm de eixo cardan

ADR-003-ORIGINAL(8 8 5 0 9) 45mm de eixo cardan.

ADR-004-ORIGINAL(8 8 5 1 0) 50mm de eixo cardan.

ADR-005-ORIGINAL(8 8 5 1 1) 55mm de eixo cardan.

ADR-006-ORIGINAL (8 8 5 1 2) 60mm de eixo cardan.

Rolamentos de cardans com suporte com ou sem graxeiro com defletores completo .

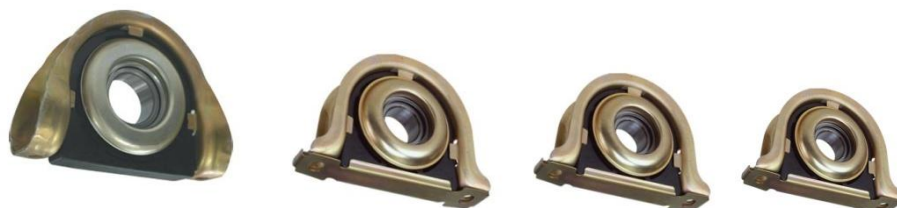

R-001-Original-(88107)35mm de eixo cardan.

R-002-Original-(88508) 40mm de eixo cardan.

R-003-Original-(88509)-45mm- de eixo cardan.

R-004-Original -(8 8 5 1 0) 50mm de eixo cardan.

R-005-Original-(8 8 5 1 1) 55mm de eixo cardan.

R-006-Original-(8 8 5 1 2) 60mm de eixo cardan.

Suportes dos Rolamentos dos Cardans C/ ou s/ cinta.



Suporte-R-01-35mm de eixo cardan.

Suporte-R-02-40mm de eixo cardan.

Suporte-R-03- 45mm de eixo cardan.

Suporte-R-04- 50mm de eixo cardan.

Suporte-R-05- 55mm de eixo cardan.

Suporte-R-06- 60mm de eixo cardan.

Defletores do Rolamentos de Cardans.



R-101-(88107) 35mm de eixo cardan.

R-102-(88508) 40mm de eixo cardan.

R-103-(8 8 5 0 9) 45mm de eixo cardan.

R-104-(8 8 5 1 0) 50mm de eixo cardan.

R-105-(8 8 5 1 1) 55mm de eixo cardan.

R-106-(8 8 5 1 2) 60mm de eixo cardan.

Fabricamos qualquer medidas de defletores

Borrachas dos Rolamentos do cardans.



B11-(8 8 1 0 7) 35mm sem abas.

B-136-(8 8 5 0 8) 40mm com abas.

B-62-(8 8 5 0 9) 45mm com abas.

B-253-(8 8 5 1 0) 50mm com abas.

B-253-c-(8 8 5 1 1) 55mm com abas.

B-762-(8 8 5 1 2) 60mm com abas.

ROLAMENTOS DE CARDANS M BENS ORIGINAL.

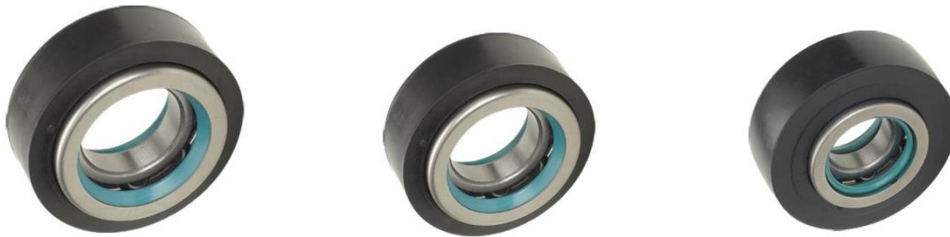

R-007-(6 2 0 8) 40mm do eixo cardan.

R-008-(6 2 1 1) 55mm do eixo cardan.

R-009-(6 2 1 2) 60mm do eixo cardan.

Defletores dos Rolamentos Original Mercedes.



R-107-MB 40mm-de eixo.

R-108-MB 55mm de eixo.

R-109-MB 60mm de eixo.

Fabricamos todos tipos de defletores sobre encomenda.

BORRACHAS DOS ROLAMENTOS MERCEDES ORIGINAL



B-08-(6 2 0 8) 40mm de eixo cardan.

B-07-(6 2 1 1) 55mm de eixo cardan.

B-147-(6 2 1 2) 60mm de eixo cardan.

ROLAMENTOS DE CARDANS SCANIA.



R-010-(6 2 1 1) 55mm de eixo cardan.

R-011-(6 2 1 2) 60mm de eixo cardan.

R-011-Onibuns 60mm de eixo cardan (mesmo R-869.)

R-011B -Onibuns Similar rei R-869-(60mm)941-94H-114-124-164.Scania94-114-124-164

R-R-011BR c\grx similar rei 4011 (Scania112 6x4)-(R113E 6x4)-(-R143 6x4)-(-P94)-(-P124)-(-R-124)

Onibus F 113HL-(F94HB)

DEFLETOR DO ROLAMENTO SCANIA.



(R-100.) 55mm de eixo cardan.

LINHA LEVE PASSEIO DE ROLAMENTOS DE CARDANS.



ADR-001-L.E.V-/ Chevette-74 A 80-(20mm do eixo cardan).



ADR-002-L E V-/GM Chevette 81....(21,5 do eixo cardan).



ADR-003-L.E.V-/GM Omega e Suprema.(30mm do eixo cardan).



ADR-006-L.E.V-/KIA Besta.(35mm do eixo cardan). C/Suporte.



ADR-008-L.E.V/ Ford pampa (30mm do eixo cardan).



ADR-009.L.E.V / (Caravan Opala(30mm do eixo cardan).



ADR-010-L.E.V(Toyota Hilux 2.8 4x4 93/04 (30mm de eixo cardan).



ADR-011-L.E.V |(Mitsubishi L200 4x4).(30mm de eixo)



ADR-012.L.E.V |(Nisam).Frontier 98|=(30mm de eixo)



ADR-013.L.E.V |Toyota hilux srv -2005 em diante).



ADR-015.S.P.T |MB Sprinter 310 D.furgão/pick-up/vam 40mm de eixo **O mesmo 88508** (3038Rei.)

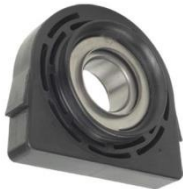

ADR-016.S.P.T |MB Sprinter312D-45mm(mesmo 88509).

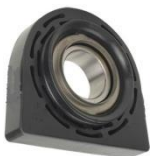

ADR-017.S.P.T |IVECO|Borracha 88107,Com eixo 40mm.Com cubo largo. **(Rolamento 88107 especial com eixo de 40mm).**

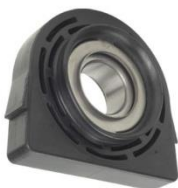

ADR-019.S.P.T|Ford e Vw|(rolamento de 40mm,com borracha de 45mm).

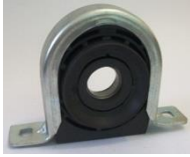

ADR-024.L.E.V|Ford Ranger|99 a 2003-30mm|com suporte completo.



ADR-026 L E V.|Mitsubishi L200 sport 2003.....(30mm do eixo cardan)



ADR-030.L.E.V|Mitsubishi L200 Triton-2005|30mm do eixo.



R-033 IVC |IVECO DAILY 7016-{70C16HD}2008 A 2011.

FORD-F4000 4X2 1998 E 4X4 A 2014 A 2015-F350 4X2 E 4X4-2014

VOLKSWAGEM-5-140E-2006 A 2011



R-038 LEV -{35mm}FIESTA ENDURA|ZETEC 96 A 99

COURIER ENDURA|ZETEC 96 A 99



R-039 LEV-{45mm} FIESTA ZETEC E COURIER ZETEC



R-040 lev |Nissan Frontier 4x2 -Ano 2003-2007



ROLAMENTO GUINDASTRE(COMPLETO COM SUPORTE)65mm DE EIXO) (200mm entre furos de cavalete).(Bor especial)

INFORMATIVO ADRROL.

Com o objetivo de acrescentar nossa linha aos profissionais no Ramo de Cardans(restauração) apresentamos mais alternativas para peças de manutenção.

(Você pode precisar dessas peças)(aproveitamento de seu tempo).

TAMPA PARA LUVAS DO CARDAN PROTEÇÃO DE GRAXA.



<u>Diâmetro</u>	<u>x</u>	<u>Altura.</u>
<u>R-111T-48,5mm</u>	<u>x</u>	<u>18mm .</u>
<u>R-110T-58mm</u>	<u>x</u>	<u>18mm.</u>
<u>R-113T-52mm</u>	<u>x</u>	<u>16mm.</u>
<u>R-114T-84mm</u>	<u>x</u>	<u>20mm.</u>
<u>R-115T-58,5 mm</u>	<u>x</u>	<u>15mm.</u>
<u>R-119T-51,2mm</u>	<u>x</u>	<u>11mm</u>
<u>R-120T-68,3mm</u>	<u>x</u>	<u>19mm</u>

R-

R

SELOS

<u>R-116T-</u>	<u>65mm.</u>
<u>R-117T-</u>	<u>59mm</u>
<u>R-118T-</u>	<u>44mm.</u>
<u>R-121T-</u>	<u>32mm.</u>
<u>R-122T-</u>	<u>38mm.</u>
<u>R-123T-</u>	<u>56mm.</u>

R-

R-

Temos outras medidas sobre consulta de:tampas das Luvas

e Selos.(150 Itens de Produção)

CONSULTE OUTRAS MEDIDA

TAMPA LUVA CARDAN.COM RETENTOR DE GRAXA.



RB-124-T(TAMPA DA LUVA S|GR)-59x47x31(SPICER-C-90-3-19).



RB-124-T(TAMPA DA LUVA C|GR)-59x47x31(SPICER-C-90-3-19).



RB-124-S(TAMPA DA LUVA S|GR)-62,5x44x25-(Sorocard=SL15).



RB-125-S(TAMPA DA LUVA S|GR)51x20x41,60(Sorocard=SL22).



EM DESENVOLVIMENTO-OBS ESTRIADA INTERNO RB-126-T(TAMPA DA LUVA S|G)57X20X (SPICER-CL-3-159)NT DE



RB-127-T(TAMPA DA LUVA S|GRX)65X23X41,30) não é sorocard)



RB-128S(TAMPA DA LUVA S|GRX)62,35x41x25(sorocard-CL-6) aplicação MB1721 COM TRAVA NT(Igual RB124-S)



RB-129 -T(tampa da luva)53x20x 1,2) em desenvolvimento



R-003 STR (45mm 88509 com graxeiro)



R-007 STR(40mm 6208 sem graxeiro)



R-008 STR(55mm 6211 sem graxeiro)

INFORMATIVO ADRROL DE APLICAÇÃO.

/ Tire a duvida de aplicação nos nossos códigos /.

/ Linha ADR - com graxiro e Linha R - sem graxeiro /.

(ADR-001 = R-001) = (88107)-|Ford - f350 - 600 - 4000 - até 1999.
|Gm -D.400 - P400 - D10 - D20 - D40 -D60 -A10 - A20 - C10 -c20.
|Volvo-Onibus urbano B10m - B58e,
|Vw7100 - 8100 **|Rolamento com pista larga| (35mm) do eixo Cardan)**

Uso do defletor=R-101 > Seu suporte ferradura=R-01 > Borracha=B11 .

(ADR-002 = R-002)=(88508)-|Agrale-6000D - 7000DX - 7500DX - 8500
Turbo,micro volare AS - A8W8
|Chrysler-D700 - P700 - D900 - D950 - P950.
|Ford -F700 - 750 - 11000 - 12000 - 13000 - Cargo1114-1215 - 1218 - 1314 -
1415 - 14218 - 1419 - 1422 - 1615 - 1617 - 1618 - 1619 - 1621 - 1622 - 2217 -
2218 - 2319 - 2319 - 2322 - 2324 - 2422 - 2425 - ônibus B1618 - B12000.
GM-D70 - (Cardan dianteiro)-GMC6.100 - 6.150 - 7.110.
MERCEDES BENS-|709 - 709E - 712 - 809 - 912 - 914.
VW-|L80 - 6,80 - 6.90 - 7.90 - 7,90S - 7.100 - 7.110 - 7.110S - 8.140 - 11.130 -
11.160 - 12 140 - 13.130 - Onibus8.140CO|CE.
IVECO-|F 70 - 80S. **|Rolamento com pista larga| (40mm do eixo cardan)**

Uso do defletor=R-102 > Seu suporte Ferradura=R-02 > Borracha=B136.aba.

(ADR-003 = R-003)=(88509)-|Ford-F14.000 - 19.000 - 22.000 -
Cargo1114 - 1215 - 1218 - 1314 - 1415 - 1418 - 1419 - 1422 - 1615 - 1617 -
1618 - 1619 - 1621 - 1622 - 2217 - 2218 - 2218 - 2319 - 2322 - 2422 - 2425 -
Onibus:B 1618 - B12.000.
IVECO-|F130 - F 140.
GM-|D70 - D 11000 - D 12000 - D 22000-
GMC-12.170 - 14.190 - 15.190 - 16.120.

MERCEDES BENS-|1218 - 1418 - 1418E - 1518 - 1614 - 1618 - 1620 - 1718 -
2318 - 2418 - **Onibus OF 1620.(OF1721 primeiro e segundo cardan).**
VW-|2140H - 12140T - 12170 - BT14015 - 14170BT - 14200 - 14210 - 16170 -
16170BT - 16210 - 1620H - 16300 - 22140 - 22160 - 22210 OH -
onibus16180. **| Rolamento com pista larga| (45mm do eixo cardan)**

Uso do defletor=R-103 > Seu suporte ferradura=R-03 > Borracha=B62 .aba.

(ADR-004 = R-004)=(88510)-Ford Cargo-1521 - 1621 - 1630 - 2321 -
2324 - 2422 - 2425 - 2622 - 2630 .

IVECO-Eurocargo120E 15 - 150E18 - 170,160E 21 - 230E 22 6x2.

MERCEDES BENS-1622 - 1623 - 1723 -

VW-16130 - 17300 - 24220 - 24250 - 26300 -

VOLVO-vm230 6x2 - vm260 6x2. **|Rolamento com pista Larga| (50mm do eixo cardan).**

Uso do defletor=R-104 > Seu suporte ferradura=R-04 > Borracha=B253.aba.

ADR-005 = R-005)=(88511)-Mercedes Bens-7B - 1621 - 1525 2° série - Of-1618. /Rolamento com 55mm de eixo cardan.

Uso Defletor=R-105 > Seu suporte Ferradura=R-05 > Borracha=B253.aba.

(ADR-006 = R005)=(88512)-Mercedes Bens-1514 - 1525 - 1924 - 1929 - 1938 - 1932 - 1933 - 1632 - 1634 - 2428 - 2425 - 2638 - 2325.

VW-31 310 6x4.

SCANIA-R 113E 6x4 - R 142 6x4 - R 143 6x4 - T 113E 6x4.

VOLVO-FH12 - FM 10 - FM 12 - NH12 - VM310.

FORD-Cargo 4030 - 5031 - 5032E - 6332E.

IVECO-Cursor450E 37 - 8190E 31 - Eurotech HM 450E 37 - 200 E 37 - Power Star. /Rolamento com pista larga/ (60mm do eixo cardan).

Uso Defletor=R-106 > Seu suporte ferradura=R-06 > Borracha=B762.aba.

**R-007=(6208)M Bens-113 a 2213.sistema original. (40mm do eixo cardan)
Uso Defletor=R-107 > Borracha=B-08 >Redondo Original.**

**R-008=(6211).M Bens-1519 - 2219 - 1319 - 1418 - 1218 - 1518 - 1619
1520 - 1524 - 1714 - 1721 - 2418 - 2220 - Of1318. Sistema Original**

(55 mm de eixo cardan).

Uso Defletor=R-108 > Borracha=B07 > Redondo Original.

R-009=(6212).M Bens-Ls1514 - 1525 - 1924 - 1932 - 1933 - 1934 - 1941 -

Sistema original (60mm de eixo cardan)

Uso Defletor=Não Tem > Borracha=B147 > Redondo Original.

**R-010=(6211)Scania-L75 - L76 -110 - 111 - LK140 - T112 - 113 - 142 -
143 - R112 - Onibus F 112 - F 113.**

Sistema original (55mm do eixo cardan)

Uso Defletor=R100 . > Borracha=RB-138, > com retentor e arruelas.

R-011=(6212)Scania-R112 6x4 – R113 6x4 – R142 6x4 – R143 6x4 – T113E 6x4 – P94 – P114 – P124 – R114 – R124 – T114 – T124 – Onibus F113 – F94HB. Com graxeiro./ Retentores 82mmx72mm. / (60mm de eixo cardan)

Uso de Borracha=RB361 com retentores e graxeiro.

R-011 Onibuns=(6212)Scania-94 – 114 – 124 – 164 – Onibuns-941 – 94H – 94U – 1141 – 124E. Rolamento blindado sem retentor/ (60mm de eixo cardan)

Codigo Rei-R869.

Uso da borracha, RB361 > Lado Iliso > Sem retentores > rolamento Blindado

LINHA LEVE PASSEIO DE ROLAMENTOS DE CARDAN.

ADR-001 L E V=(Chevette 1974 a 1980) (20mm de eixo cardan).

ADR-002 L E V=(Chevette 80.....) (21,50 de eixo cardan).

ADR-003 L E V=(Omega/suprema...98) (30mm do eixo cardan).

ADR-006 L E V=(Kia/Besta OR) (35mm do eixo cardan).

ADR-008 L E V=(Ford Pampa 4x4) (30mm do eixo cardan).

ADR-009 L E V=(opala e caravam todos) (30mm do eixo cardan).

ADR-010 L E V=(Hilux 2.8 4x4) 93 a 2004 (30mm do eixo cardan).

ADR-011 L E V=(Mitsubishi L200 4x4)92 a 2003 (30mm do eixo cardan)

ADR-012 L E V=(Nissan)frontier 98 (30mm do eixo cardan)

ADR-013 L E V=(Toyota hilux Pit Bull svr-2005 em diante) (30mm do eixo cardan).

ADR-017 S P T=(Iveco-Turbo Daily 4012-maxi van) – (Turbo Daily 4912V-furgão chassi curto) – (turbo Daily 4912-micro escudado) – (Turbo Daily 4912-chassi cabine) /este rolamento uza rolamento especial 88107 com interno do 88508 borracha e suporte do 88107 |. (40mm do eixo cardan).

ADR-020 S P T=(Ford-F750 – 7000 – 11000 – 12000 – 13000 – 19000 .DODGE=D700 – D900 – D950 – P950.VW-11 130 – 13 130. Este rolamento usa borracha com cava 88509 com rolamento 88508 e suporte R-03/ (40mm do eixo cardan).

ADR-026 L E V=(Mitsubishi L200 sport 03) (30mm do eixo cardan).

ADR-030 L E V=(Mitsushu L200 Triton 05/ (30mm do eixo cardan).

